

動画でわかる 入院案内



1

入院案内 ~基本編~ 約14分
入院から退院の流れは?



2

~必要な書類編~ 約9分
書類の書き方は?

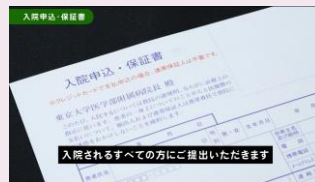

3

~入院中のご注意編~ 約4分
安全・安心のために



4

~各病室について編~ 約4分
病室の種類と設備



※動画視聴にかかる通信料やパケット料金は、視聴者のご負担となります。

QRコード



または

検索ワード

東大病院 入院案内 動画



URL

<https://www.h.u-tokyo.ac.jp/patient/nyuin-movie/>

動画が見られない方は、
入院前に冊子「入院のご案内」を
ご覧ください。

お問い合わせ

東京大学医学部附属病院 入退院センター
☎03-5800-9659 (平日8:30~17:00)